



Comunicato n. 519

San Donà di Piave, 30 aprile 2015

Ai docenti delle classi seconde
Agli Studenti delle classi seconde

E,p.c. Ai docenti
Al Prof. G. Dariol
Alla Vicepresidenza
Al Personale ATA

OGGETTO: rilevazione del Sistema Nazionale di Valutazione (SNV) del 12 maggio p.v.

Nella mattinata di **martedì 12 maggio p.v.** si svolgeranno nelle classi seconde le prove nazionali di rilevazione degli apprendimenti predisposte dal Sistema Nazionale di Valutazione (SNV o Invalsi) relative all'Italiano e alla Matematica.

Premessa

Il SNV nasce dall'esigenza di dotare il Paese di un sistema di valutazione aggiornato, in linea con le esperienze in atto a livello europeo e internazionale. In questa prospettiva l'attività del SNV è da intendersi come uno strumento che consente di migliorare progressivamente i livelli di apprendimento nella Scuola e, di conseguenza, le opportunità di sviluppo e di crescita dell'intero Paese.

La realizzazione del SNV è guidata dalla duplice esigenza di migliorare, da un lato, l'efficacia della Scuola per le fasce più deboli della popolazione scolastica e, dall'altro, di far emergere e diffondere le esperienze di eccellenza presenti nel Paese.

Per realizzare le suddette finalità è necessario che il SNV sia basato su valutazioni derivate da **prove oggettive standardizzate**. Esse non si pongono in antitesi con la valutazione formativa e sommativa quotidianamente realizzata all'interno delle scuole dagli insegnanti, ma vogliono solo rappresentare un utile punto di riferimento esterno per integrare gli elementi di valutazione attualmente esistenti e per far uscire le scuole dall'autoreferenzialità.

I dati rilevati dal SNV forniscono delle **misurazioni** che le scuole possono utilizzare per focalizzare in maniera più oggettiva punti deboli e di forza degli apprendimenti nelle classi in modo da poter avviare azioni di miglioramento.

/...



Comunicato n. 519 pag. 2

Lo svolgimento delle prove: modalità organizzative, sequenza e durata

Le modalità organizzative della mattinata in cui si svolgeranno le prove del SNV (12 maggio 2015) sono predisposte secondo le indicazioni nazionali dell'Invalsi in modo che tutte le operazioni si realizzino nel migliore modo possibile. Agli allievi coinvolti, in particolare, dovrà essere consentito di lavorare singolarmente nelle condizioni migliori possibili e nella massima tranquillità, considerate le caratteristiche oggettive che la rilevazione deve avere.

In ottemperanza alle istruzioni fornite dal SNV, la sequenza delle prove sarà la seguente:

	ATTIVITA'	ORARIO INIZIO PREVISO	DURATA	CARATTERISTICHE
1	Prova di Matematica	9,00	90 minuti	Comprende domande relative alle seguenti aree: a) numero, b) spazio e figure, c) relazioni e funzioni, d) dati e previsioni.
2	Pausa	10.45 -11.00	Pausa	
3	Prova d'Italiano	11,00 – 12,30	90 minuti	Comprende tre sezioni: comprensione di testi narrativi; comprensione di testi informativo- espositivi; grammatica.
4	Questionario studente	12,30 – 13,00	30 minuti	

L'orario di inizio delle singole prove potrà subire lievi slittamenti.

In ciascuna classe le prove verranno somministrate dal/i docente/i somministratore/i che forniranno agli studenti le istruzioni necessarie e vigileranno sul corretto svolgimento delle prove.

I docenti somministratori sono:

classe 2^A A prof. Belcastro
classe 2^A B prof. R. Rossi
classe 2^A C prof. S. Cicogna
classe 2^A D prof. M. Ramon
classe 2^A E prof. D. Slepoy
classe 2^A F prof. A. Lo Castro
classe 2^A G prof. R. Meneguz
classe 2^A I prof. G. Portesan

Ai docenti somministratori sarà consegnato il Manuale per la somministrazione delle prove che comunque è reperibile anche nel sito dell' Invalsi.

I docenti somministratori sono convocati in AULA FERRON il 12 maggio p.v. alle ore 8.10 per la consegna delle prove delle singole classi.



Comunicato n. 519 pag. 3

Al fine del corretto svolgimento delle prove, i banchi delle aule andranno distanziati e i docenti somministratori vigileranno affinché gli studenti non comunichino tra di loro.

Gli studenti potranno uscire, durante lo svolgimento delle prove, solo per necessità fisiologiche per lo stretto tempo necessario e uno alla volta: sul foglio della prova verrà annotato l'orario di entrata e uscita. E' bene quindi che gli allievi si procurino in anticipo la merenda.

Sul banco, gli allievi dovranno avere solo una penna biro e i fogli delle prove che verranno loro consegnati (pertanto cellulari o apparecchi simili andranno consegnati a inizio prova). Durante le prove di MATEMATICA sarà consentito l'uso dei seguenti strumenti:

1. Righello (fortemente consigliato).
2. Squadra.
3. Compasso.
4. Goniometro.
5. Calcolatrice (fortemente consigliata). **È consentito l'uso di qualsiasi tipo di calcolatrice a condizione che essa NON sia quella dei telefoni cellulari e che NON sia collegabile né alla rete internet né a qualsiasi altro strumento (ad esempio, tramite *bluetooth*, *wireless*, ecc.).**

Non è consentito l'uso del dizionario.

Chi termina prima le singole prove non può uscire dall'aula ma deve restare seduto nel banco in silenzio: è consigliato pertanto di portarsi qualcosa da leggere per conto proprio nel caso in cui, appunto, si terminino le prove in anticipo.

La prima ora di lezione, fino all'inizio della prova, si svolgerà in linea di massima secondo l'andamento consueto.

Il termine della prova è previsto per le ore 13.10: le classi potranno uscire al termine della prova, previa firma della comunicazione ai genitori.

Le classi che termineranno le lezioni alle ore 13,10 potranno uscire con un lieve ritardo se vi sarà uno slittamento dei tempi di esecuzione delle prove: i docenti di lettere raccoglieranno le comunicazioni firmate dai genitori utilizzando lo stampato allegato alla presente comunicazione.

I docenti normalmente in orario nelle classi seconde si avvicenderanno nelle classi stesse- salvo diverse disposizioni- ad eccezione dei docenti titolari della materia oggetto della prova in corso (che rimarranno a disposizione).

./...

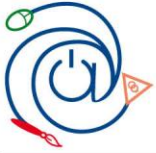

Comunicato n. 519

pag. 4

Correzione delle prove

La "correzione" delle prove consiste:

- per le risposte multiple, nella trascrizione meccanica della risposta scelta dallo studente su **apposita maschera elettronica**;
- per le risposte "aperte" nell'applicazione di un protocollo di correzione da parte del docente della materia o area coinvolta, con trascrizione **nella medesima maschera elettronica**.

La correzione e compilazione di tale maschera potrà avvenire **nel pomeriggio dei giorni 13 ,14, 15 e 18 maggio p. v.** nei locali scolastici. La trascrizione verrà fatta prioritariamente dai docenti competenti per disciplina o ambito (in primis quelli delle classi seconde).

Per una più rapida compilazione delle maschere, sulla base delle esperienze pregresse, sarebbe preferibile lavorare in coppia.

I docenti coinvolti comunicheranno in Vicepresidenza **entro martedì 12 maggio p. v.** il/i giorno/i scelto/i per la correzione, in modo da poter predisporre ambienti e attrezzature necessari per l'espletamento delle operazioni previste.

Ulteriori indicazioni

Per una più approfondita e dettagliata conoscenza di ogni aspetto della rilevazione, si consiglia l'attenta lettura dei materiali molto chiari e puntuali pubblicati nel sito dell' Invalsi.

Per ulteriori richieste di informazioni rivolgersi a: prof. G. Dariol e/o in Vicepresidenza.

Si ringrazia per la collaborazione.

Il Dirigente Scolastico
Prof.ssa M.T. Gobbi

Inc.Istruttoria: A. Florian

Sito